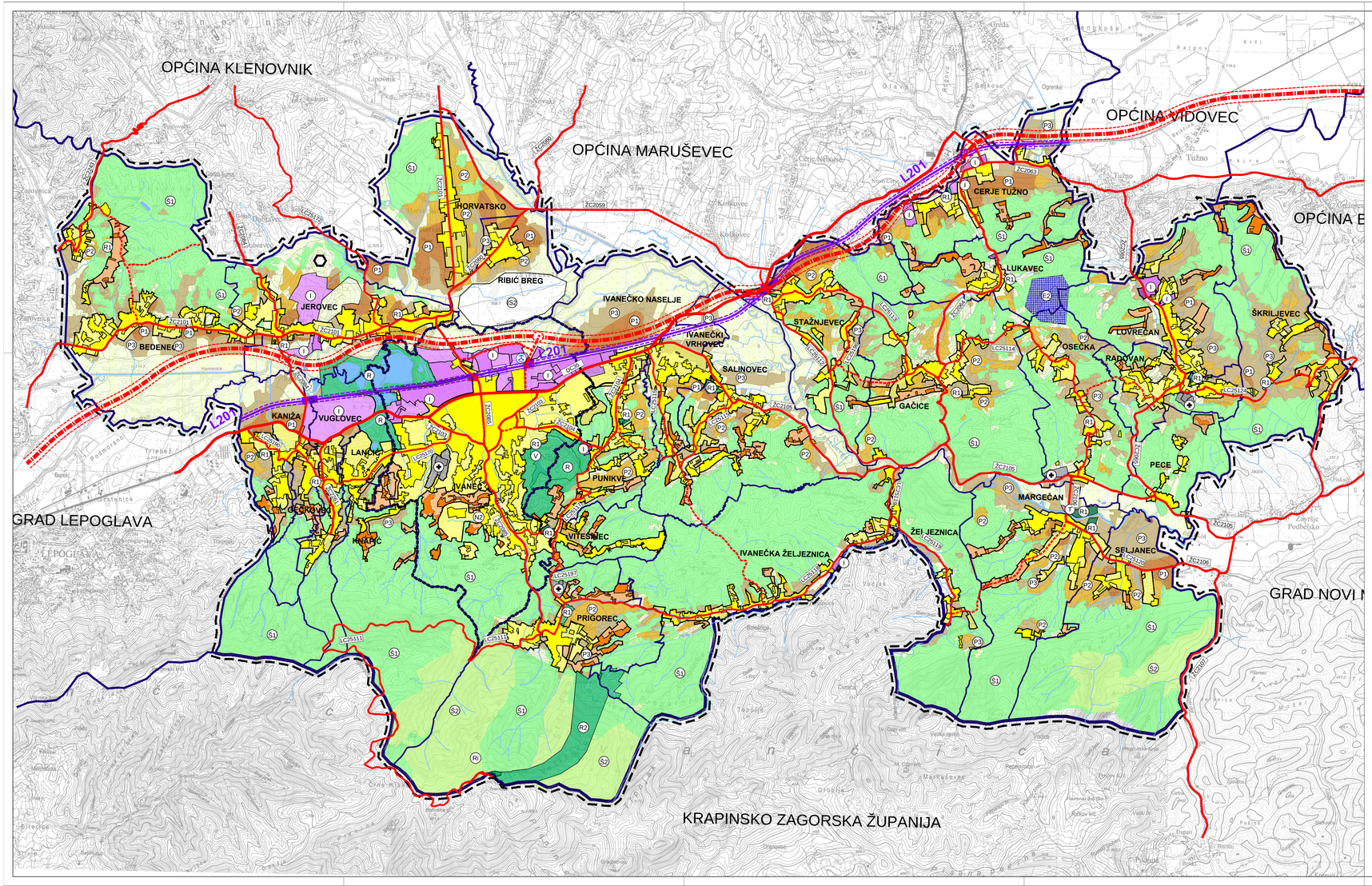

1. KORIŠTENJE I NAMJENA PROSTORA

GRANICE
Teritorijalne i statističke granice

- GRANICA ŽUPANIJE
- GRANICA GRADA
- GRANICA NASELJA
- GRANICA SUSJEDNIH GRADOVA / OPĆINA

Ostale granice

- OBUHVAT PROSTORNOG PLANA UREĐENJA GRADA IVANCA
- GRANICA OBUHVATA URBANISTIČKOG PLANA UREĐENJA IVANCA

POVRŠINE ZA RAZVOJ I UREĐENJE
Razvoj i uređenje površna naselja

GRAĐENO NEIZGRAĐENO

- GRAĐEVINSKO PODRUČJE NASELJA MJEŠOVITE NAMJENE
- GRAĐEVINSKO PODRUČJE NASELJA - neizgrađeni uređeni dio
- Sb GRAĐEVINSKO PODRUČJE POVREMENOG STANOVANJA
- GRAĐEVINSKO PODRUČJE POVREMENOG STANOVANJA - neizgrađeni uređeni dio
- I GRAĐEVINSKO PODRUČJE GOSPODARSKE NAMJENE
- GRAĐEVINSKO PODRUČJE GOSPODARSKE NAMJENE - neizgrađeni uređeni dio
- T GRAĐEVINSKO PODRUČJE UGOSTITELJSKO-TURISTIČKE NAMJENE
- GRAĐEVINSKO PODRUČJE UGOST.-TURIST. NAMJENE - neizgrađeni uređeni dio
- R1 GRAĐEVINSKO PODRUČJE SPORTSKO-REKREACIJSKE NAMJENE
- R1 GRAĐEVINSKO PODRUČJE SPORTSKO-REKR. NAMJENE - neizgrađeni uređeni dio
- GROBLJE
- N2 GRAĐEVINA I POVRŠINA DRŽAVNOG ZNAČAJA - građevina MUP-a: Odgojni dom Ivanec

Razvoj i uređenje površina izvan naselja

- I GOSPODARSKA NAMJENA
- R2 SPORTSKO-REKREACIJSKA NAMJENA (ZIMSKI SPORTOVI - skijalište)
- R REKREACIJSKA NAMJENA
- Ri SPORTSKO REKREACIJSKA NAMJENA ŽUPANIJSKOG ZNAČAJA - Izletništvo
- E POVRŠINE ZA ISKORIŠTAVANJE MINERALNIH SIROVINA (E2 - opekarska glina)
- P1 Poljoprivredno tlo isključivo osnovne namjene OSOBITO VRIJEDNO OBRADIVO TLO
- P2 Poljoprivredno tlo isključivo osnovne namjene VRIJEDNO OBRADIVO TLO
- P3 Poljoprivredno tlo isključivo osnovne namjene OSTALA OBRADIVA TLA
- OSTALO POLJOPRIVREDNO TLO, ŠUME I ŠUMSKO ZEMLJIŠTE
- S1 Šuma isključivo osnovne namjene GOSPODARSKE ŠUME
- S2 Šuma isključivo osnovne namjene ZAŠTITNE ŠUME
- S2 INFRASTRUKTURNI SUSTAV - solarne elektrane
- V VODNE POVRŠINE
- VODOTOK

OBRADA, SKLADIŠTENJE I ODLAGANJE OTPADA

- PRETOVARNA STANICA I RECIKLAŽNO DVORIŠTE ZA KOMUNALNI OTPAD/GRAĐEVNI OTPAD

PROMET
Cestovni promet

POSTOJEĆE PLANIRANO

- BRZA CESTA
- OSTALE DRŽAVNE CESTE
- ŽUPANIJSKA CESTA
- LOKALNA CESTA
- RASKRIŽJE CESTA U DVIJE RAZINE- planirano

Zračni promet

- HELIDROM - planirano

Željeznički promet

- BRZA ŽELJEZNIČKA PRUGA - planirano - velike propusne moći / velikih brzina (koridor/trasa)
- ŽELJEZNIČKA PRUGA ZA LOKALNI PROMET - L201 Varaždin-Ivanec-Golubovec - postojeća
- KOLODVOR
- STAJALIŠTE
- ŽELJEZNIČKO-CESTOVNI PRIJELAZ U ISTOJ RAZINI
- PLANIRANI ŽELJEZNIČKO-CESTOVNI PRIJELAZ IZVAN RAZINE

ARHEO d.o.o.
projektiranje | prostorno planiranje

500 100 0 500 1000 2500

GRAD IVANEC

VIII. IZMJENE I DOPUNE PROSTORNOG PLANA UREĐENJA GRADA IVANCA

1. KORIŠTENJE I NAMJENA POVRŠINA

Županija: VARAŽDINSKA Grad: IVANEC	
Naziv prostornog plana: VIII. IZMJENE I DOPUNE PROSTORNOG PLANA UREĐENJA GRADA IVANCA Faza izrade: PRIJEDLOG PLANA ZA JAVNU RASPRAVU	
Naziv kartografskog prikaza: KORIŠTENJE I NAMJENA POVRŠINA	
Broj kartografskog prikaza: 1.	Mjerilo kartografskog prikaza: 1 : 25000
Odluka o izradi plana: Službeni vjesnik Varaždinske županije 62/23	Odluka o donošenju plana Službeni vjesnik Varaždinske županije __/__
Objava javne rasprave: Večernji list ... https://www.ivanec.hr/ ... https://mpgi.gov.hr ...	Javni uvid održan: od: ... do: ...
Pečat tijela odgovornog za provođenje javne rasprave: M.P.	Odgovorna osoba za provođenje javne rasprave: pročelnik: Stjepan Vincek, dipl.ing.grad
Mišljenje na Plan temeljem članka 107. Zakona o prostornom uređenju (NN 153/13, 65/17, 114/18, 39/19, 98/19 i 67/23) Zavod za prostorno uređenje Varaždinske županije Klasa: Ur.broj: Zagreb,	
Pravna osoba koja je izradila plan:	ARHEO d.o.o., Zagreb Božidara Adžije 19
Pečat pravne osobe koja je izradila plan: M.P.	Direktor: Aron Varga, dipl.ing.arh.
Stručni tim u izradi plana: Aron Varga, dipl.ing.arh.- ovlašteni arhitekt Mario Pezelj, dipl.ing.arh. - ovlašteni arhitekt urbanist Patrik Filaković, dipl.ing.prom. Marko Milas, dipl.ing.arh.	Mile Naglić, ing.el. Damir Batarelo, dipl.iur. Vera Varga, dipl.biolog Vesna Pezelj, dipl.sociolog
Odgovorni voditelj izrade plana:	Aron Varga, dipl.ing.arh. - ovlašteni arhitekt
Pečat gradskog vijeća: M.P.	Predsjednik gradskog vijeća: Ivan Sedlar
Istovjetnost prostornog plana s izvornikom ovjerava:	Pečat nadležnog tijela: M.P.