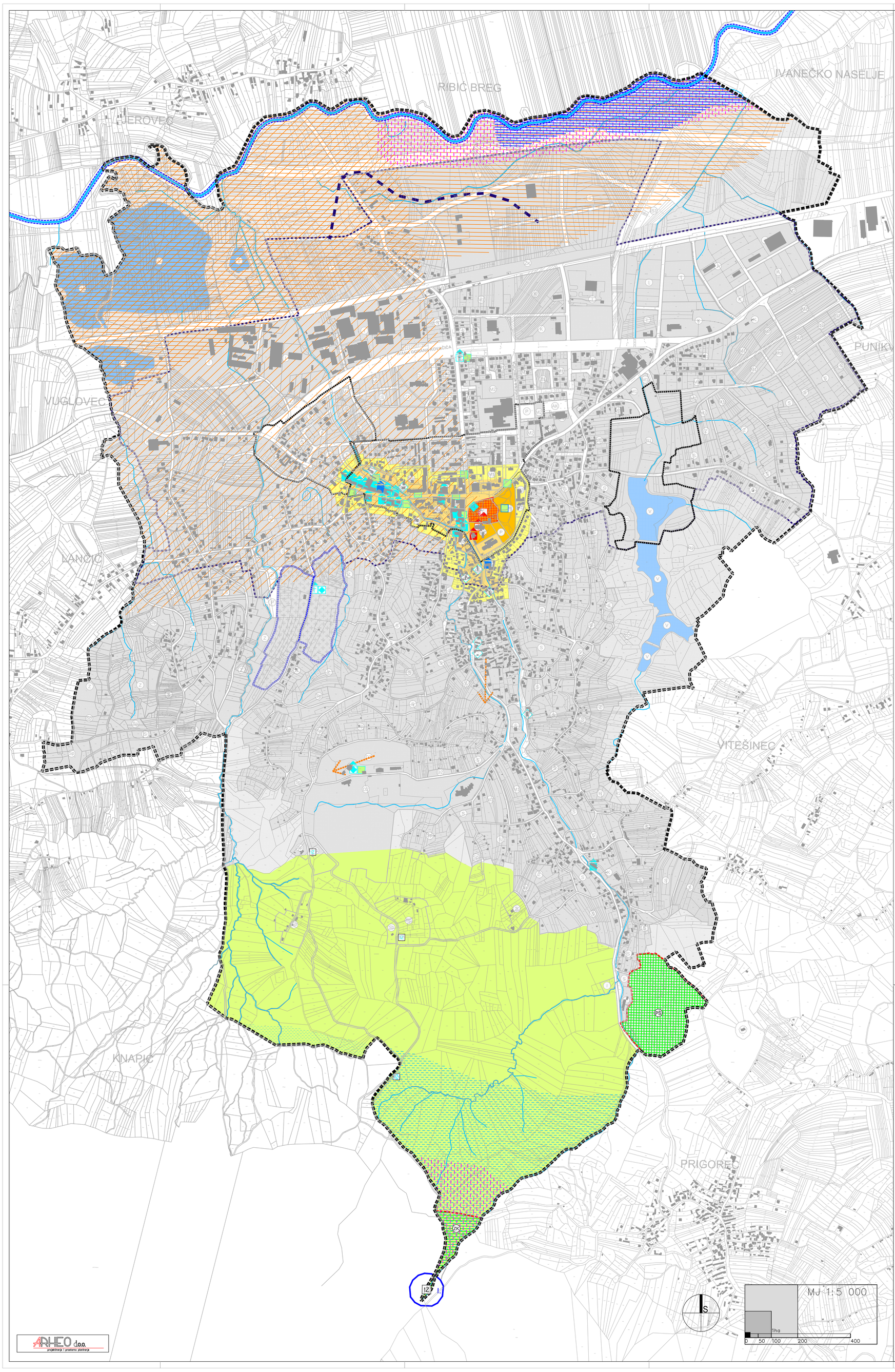

GRANICE

- GRANICA OBUHVATA URBANISTIČKOG PLANA UREĐENJA IVANCA
- GRANICA UŽEG GRADSKOG PODRUČJA
- OBUHVAT DETALJNOG PLANA UREĐENJA - na snazi
- OBUHVAT DETALJNOG PLANA UREĐENJA

POVRŠINE

- S — STAMBENA NAMJENA
- Sd — STAMBENA NAMJENA - POVREMENO STANOVANJE
- M — MJEŠOVITA NAMJENA pretežito stambena-M1, pretežito poslovna-M2
- D — JAVNA I DRUŠTVENA NAMJENA upravna-D1, socijalna-D2, zdravstvena-D3, predškolska-D4, školska-D5, kultura-D6, vjerska-D7, arheološki park-D8
- I — GOSPODARSKA NAMJENA - PROIZVODNA
- K — GOSPODARSKA NAMJENA - POSLOVNA
- GROBLJE
- R — ŠPORTSKO REKREACIJSKA NAMJENA
- Z1 — PARKOVNE ZELENE POVRŠINE
- Z — ZAŠTITNE ZELENE POVRŠINE - prirodni/kultivirani krajolik
- ŠUMSKE POVRŠINE POLJOPRIVREDNE POVRŠINE
- V — VODNE POVRŠINE - ribnjaci/jezera
- VODOTOCI
- POVRŠINE INFRASTRUKTURNIH SUSTAVA/ PROMETNE POVRŠINE
  - ŽK — ŽELJEZNIČKI KOLODVOR
  - AK — AUTOBUSNI KOLODVOR
  - P — JAVNO PARKIRALIŠTE
  - H — HELIDROM
  - SI — UREĐAJ ZA PROČIŠĆAVANJE OTPADNIH VODA

PODRUČJA POSEBNIH UVJETA KORIŠTENJA

Zaštita prirode

- PLANIRANO — PS — PARK ŠUMA
- ZK — ZNAČAJNI KRAJOBRAZ

Ekološka mreža

- ZAŠTIĆENO — PODRUČJE ZNAČAJNO ZA DIVLJE SVOJETE I STANIŠTA

Kulturna baština

POVIJESNA CJELINA IVANEC (ZAŠTIĆENO / PRIJEDLOG ZAŠTITE / EVIDENTIRANO)

- ZONA A
- ZONA B
- ZONA E

POVIJESNA GRAĐEVINA ILI SKLOP

- GRADITELJSKI SKLOP-CIVILNI
- SAKRALNA GRAĐEVINA
- CIVILNA GRAĐEVINA
- ETNOLOŠKA GRAĐEVINA
- MEMORIJALNI OBJEKT
- SPOMEN OBILJEŽJE

ARHEOLOŠKI LOKALITETI I NALAZI

- ARHEOLOŠKA ZONA
- ARH. LOKALITET

OSTALO

- KULTIVIRANI KRAJOLIK

PODRUČJA POSEBNIH OGRANIČENJA U KORIŠTENJU

ZAŠTITA PROSTORA

- OSOBITO VRIJEDAN PREDJEL- PRIRODNI KRAJOBRAZ

VODE

- INUNDACIJSKI PROSTOR VODOTOKA
- VODONOSNO PODRUČJE
- IZ I. — IZVORIŠTE - VODOZAHVAT SA VODOZAŠTITNIM PODRUČJEM -I. ZONA ZAŠTITE
- IZ — OSTALA IZVORIŠTA
- POPLAVNO PODRUČJE
- ZAŠTITNI NASIPI ZA OBRANU OD POPLAVA (potez izgradnje u istraživanju)

TLO

- PRETEŽITO NESTABILNO PODRUČJE
- PODRUČJE POJAČANE EROZIJE
- AKTIVNO ILI MOGUĆE KLIZIŠTE I ODRON

GRAD IVANEC

IV. IZMJENE I DOPUNE URBANISTIČKOG PLANA UREĐENJA IVANCA

(Prijedlog plana za javnu raspravu)

3. UVJETI KORIŠTENJA, UREĐENJA I ZAŠTITE POVRŠINA

Županija:	VARAŽDINSKA
Grad:	IVANEC
Naziv prostornog plana:	IV. IZMJENE I DOPUNE URBANISTIČKOG PLANA UREĐENJA IVANCA
Naziv kartografskog prikaza:	UVJETI KORIŠTENJA, UREĐENJA I ZAŠTITE POVRŠINA
Broj kartografskog prikaza: 3.	Mjerilo kartografskog prikaza: 1 : 5000
Odluka o izradi plana: Službeni vjesnikVaraždinsk županije 32/15	Odluka o donošenju plana: .
Objava javne rasprave: .	Javni uvid održan: - od: . - do: .
Pečat tijela odgovornog za provođenje javne rasprave: M.P.	Odgovorna osoba za provođenje javne rasprave: pročelnik: Stanko Rožman, dipl.iur.
Suglasnost na plan . .	
Pravna osoba koja je izradila plan:	ARHEO d.o.o., Zagreb Tomislavova 11
Pečat pravne osobe koja je izradila plan: M.P.	Direktor : Aron Varga, dipl.ing.arh.,ovlašt.arh.
Stručni tim u izradi plana: Aron Varga, dipl.ing.arh., ovlašteni arh, Mario Pezelj,dipl.ing.arh.,ovlašt.arh. urbanist Robert Jakovina, dipl. ing, arh.,ovl.arh. Antonio Baković,dipl.ing.grad.,ovl.grad.	Patrik Fišković, dipl.ing.prometa Mile Naglić, ing. el. Damir Batarelo, dipl.ing.iur. Vera Varga, dipl.biolog Vesna Pezelj, dipl.sociolog
Odgovorni voditelj izrade plana:	Aron Varga,dipl.ing.arh.,ovlašt.arh.
Pečat Općinskog vijeća: M.P.	Predsjednik Općinskog vijeća: Šime Maruna
Istovjetnost prostornog plana s izvornikom ovjerava:	Pečat nadležnog tijela: M.P.

ARHEO d.o.o. projektiranje i prostorno planiranje